

ENJOY GARDA HOTEL

GUIDA A LAZISE E ISOLA DEL GARDA



enjoy
Garda Hotel

GUIDA A LAZISE E ISOLA DEL GARDA

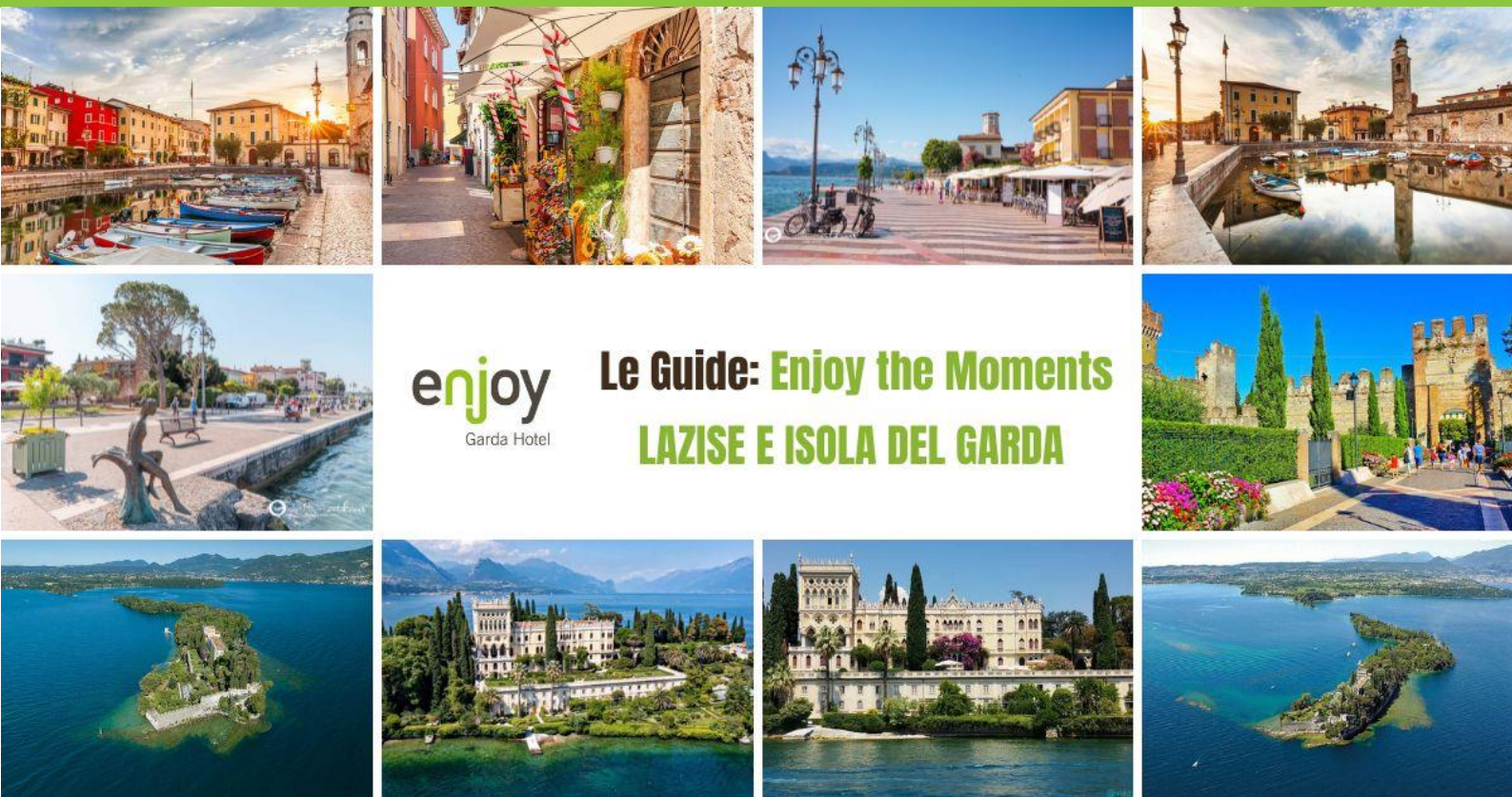

Due parole su Lazise

Lazise è un piccolo paese particolarmente amato dai turisti che visitano il Lago di Garda. Fondata dagli antichi romani, durante il medioevo è diventata il primo comune libero d'Italia e nel X sec. ha assunto grande rilevanza dal punto di vista commerciale. Il suo nucleo più antico è di epoca medievale ed è circondato dalle mura erette dagli Scaligeri nel XIV sec..

A Lazise e nelle sue frazioni sorgono anche numerose ville rinascimentali (le Ville Moscardo e Da Sacco a Colà, villa De Beni a Pacengo) e ville romantiche dell'Ottocento (le ville Buri, Pergolana, Bagatta, Bottona si trovano a Lazise, villa Alberti a Pacengo, le ville Fumanelli e dei Cedri a Colà). Si tratta di abitazioni private che non è possibile visitare all'interno, ma alcune sono parzialmente visibili dall'esterno.

GUIDA A LAZISE



Come arrivare

Puoi arrivare a Lazise in **2 modi**:

- Con la macchina (soluzione più semplice), percorrendo per 9 km la strada gardesana che costeggia il lago.
- Con l'autobus ATV. Puoi prendere le linee 164 o 483, salendo presso la fermata della stazione di Peschiera del Garda, che si trova a 5 minuti a piedi dall'Enjoy.

Controlla gli orari sul sito ufficiale www.atv.verona.it.

GUIDA A LAZISE



Dove parcheggiare

Se decidi di andare con l'auto hai bisogno di qualche indicazione sui parcheggi pubblici. Generalmente **da marzo a inizio novembre** i parcheggi più vicini al centro di Lazise **sono a pagamento** dalle 8 alle 24, mentre **nei rimanenti mesi** dell'anno **sono gratuiti**. Tieni conto che durante la stagione estiva può essere complicato trovare posto, soprattutto nel weekend.

Ecco i principali parcheggi pubblici in cui puoi lasciare l'auto.

- **Parcheggio Marra:** si trova in Piazzale Marra e con i suoi 474 posti è il parcheggio più grande di Lazise. È anche il parcheggio più costoso, perché è a ridosso del centro storico. Ti consigliamo di pagare in contanti perché molti utenti hanno segnalato ripetutamente dei malfunzionamenti con il bancomat, che addebitava il pedaggio più di una volta per ogni sosta.

GUIDA A LAZISE



- **Parcheggio San Martino:** si trova in via San Martino e conta 85 posti, anche per motocicli. Comodo al centro, lo puoi raggiungere in soli cinque minuti di camminata. Piccola avvertenza: puoi pagare solo in contanti, all'arrivo. Non confonderlo con il parcheggio privato che si trova di fronte, decisamente più costoso.
- **Parcheggio Barum:** si trova lungo via Balladoro e offre 102 posti. È un po' decentrato rispetto ai primi due, ma in meno di dieci minuti arrivi a piedi nel cuore di Lazise. Si paga all'arrivo.
- **Parcheggio Casara:** affacciato su via Alberto Della Scala, ci puoi arrivare imboccando via Casara. Da lì al centro sono circa otto minuti di passeggiata. Conta 102 posti e si paga all'arrivo, in contanti.
- **Parcheggio viale Roma:** piccolissimo e spesso pieno, ha solo 19 posti. Si trova a sei minuti a piedi dal centro, ma ti consigliamo di tenerlo come ultima spiaggia. Si paga all'arrivo.

GUIDA A LAZISE

Attività che ti consigliamo

Puoi andare a Lazise per rilassarti e trascorrere una giornata all'aria aperta tra vicoli caratteristici e passeggiate sul lungolago, respirando gli echi della sua storia medievale. Ecco cosa potresti fare:

- Fermati davanti all'imponente **Castello Scaligero**, vero simbolo della città. Devi sapere che è stato costruito in epoca medievale sui resti dell'epoca romana e nel corso del tempo è stato modificato più volte. Nonostante i cambiamenti puoi ancora osservarne la struttura medievale a pianta rettangolare, con cinque torri. Purtroppo il castello è di proprietà privata e quindi non è possibile visitarlo, ma ti consigliamo di fare il giro delle mura, molto ben conservate.
- Vai a visitare **il porticciolo e la grande piazza Vittorio Emanuele**, che vi si affaccia: rappresentano il centro del paese e al tramonto regalano colori che meritano una foto. Sul porticciolo si affacciano due elementi importanti: la Dogana Veneta e la pieve romanica di San Nicolò.
- La **Dogana Veneta** racchiude secoli di storia: è stata un punto di controllo delle merci in entrata e uscita dal territorio veneziano, ma anche un luogo in cui si filava il cotone, un mercato, un arsenale, un centro di produzione di nitro per la polvere da sparo e la sede della Casa del Fascio. Infine, nel 1973 è stata restaurata e adesso è diventata uno spazio dove esporre opere d'arte e proporre iniziative culturali aperte al pubblico.
- La **chiesa di San Nicolò** si trova accanto alla Dogana ed è una pieve romanica risalente al XII sec.. È stata dedicata a San Nicolò da Bari, che era il protettore dei marinai e dei pescatori. Anch'essa ha subito numerosi cambiamenti d'uso nel corso del tempo, diventando anche magazzino, caserma, abitazione, teatro e cinema. Nel 1953 è tornata ad essere un edificio adibito al culto, assumendo anche il ruolo di sacrario dei caduti in guerra. Oggi la puoi visitare liberamente, per ammirare: - il **fonte battesimale** della fine del XV sec., realizzato in forma ottagonale con pietra bianca, decorato dallo stemma di una colomba che regge nel becco la scritta: «A te principium tibi desinet».

GUIDA A LAZISE

Attività che ti consigliamo

- Il **Crocefisso ligneo** risalente al XV sec., il cui autore è un ignoto artista veronese. - un **dipinto raffigurante la Pietà**, sopra il portale, databile XVI sec. e donato dalla famiglia Tabasini alla chiesa.
- Una volta visitato il porto fai una bella **passeggiata sul lungolago Marconi**, particolarmente spazioso e curato. È molto amato dai turisti, che spesso si riposano sulle panchine o seduti ai tavoli di bar e ristoranti che affollano il lungolago. Puoi approfittarne anche tu per fare una pausa: qui trovi di tutto, dalla coppa gelato al pranzo caratteristico con pesce di lago. Sappi però che l'ombra è rara e nei mesi più caldi dell'anno non si resiste a lungo sotto il sole.
- Una volta finita la passeggiata non ti resta che **perderti nelle piccole vie interne**, caratterizzate da locali e negozi in cui puoi comprare qualche prodotto tipico, come ad esempio l'olio extravergine del Lago di Garda.
- Prima di terminare il tuo giro a Lazise puoi visitare **la chiesa dei Santi Zenone e Martino**, che si trova molto vicina a piazza Vittorio Emanuele. L'edificio risale al XIII sec. ed è dedicato a S. Zeno, protettore della chiesa veronese, delle acque e della pesca. Alla fine del XVIII sec. è stato ricostruito su progetto prima dell'architetto Luigi Trezza, e successivamente di Francesco Ronzani. Passeggiando tra le navate incontrerai la pala di San Martino dipinta da Dusi (1828), la Via Crucis di Testoni (1831) e la pala del Sacro Cuore di Miolato (1950). Le tre statue che vedi sul frontone della facciata sono opera di Spiazzi e raffigurano i Santi Martino, Fermo e Rustico. Della vecchia chiesa presente prima della ricostruzione sono state conservate alcune reliquie, un altare, il fonte battesimale e un piccolo tabernacolo in stile gotico.

GUIDA A LAZISE



Piatti tipici

A Lazise ci sono diversi locali e ristoranti in cui puoi assaggiare il pesce di lago, vero principe dei piatti della zona.

Le specialità sono numerose, ma in particolare ti segnaliamo il **risotto con la tinca**, il **luccio alla Gonzaga**, le **polpette fritte di cavedano**, le **sarde in saor** e il **lavarello ai ferri**. Quest'ultimo potresti trovarlo anche con il nome più caratteristico di coregone. Altri piatti tipici sono la trota di lago in salsa e il carpione ai ferri, ma ormai sono diventati difficili da trovare.

Feste tradizionali

Una delle manifestazioni popolari più amata è la famosa **Regata delle Bisse**, ovvero una gara di imbarcazioni da voga di derivazione veneziana, in cui salgono quattro vogatori in piedi, senza timoniere. La competizione si svolge a tappe e quella di Lazise si svolge tra luglio e agosto. Trovi tutti i dettagli sul sito ufficiale <https://legabissedelgarda.com/>

GUIDA A LAZISE



Feste tradizionali

In quello stesso periodo c'è anche la **Terza di luglio**, una festa durante la quale viene organizzato la **Cuccagna del Cadenon**. Si tratta di una gara in notturna nel porto di Lazise, che si rifà alla tradizione del palo della cuccagna. Anche qui il palo è ricoperto di grasso, con la differenza che è posto in orizzontale sull'acqua e bisogna raggiungere la bandierina posta all'estremità.

Il 5 agosto nella frazione di Colà si tiene la **Sagra della Madonna della Neve**, a cui è stata dedicata anche la chiesa di paese. La sagra dura in tutto quattro giorni.

Solitamente la terza settimana di agosto va in scena l'attesa **Festa dell'Ospite**: una tre giorni di eventi, divertimento ed enogastronomia che invade le strade del paese, a partire da piazza Vittorio Emanuele. Per chiudere l'anno in bellezza, il 26 dicembre viene offerto uno **spettacolo piromusicale**, ovvero fuochi d'artificio sul lago, a ritmo di musica. Se vuoi andare a vederlo puoi prendere posto sul Lungolago Marconi.

GUIDA A LAZISE



Terme, zoo e parchi divertimento

Ti segnaliamo che nelle vicinanze di Lazise ci sono anche splendidi parchi in cui puoi trascorrere una giornata davvero memorabile. Ognuno di loro richiede che tu ci trascorra parecchie ore per godertelo appieno, ad eccezione **dell'acquario Sea Life** che si trova accanto a Gardaland. Se dopo il giro a Lazise ti avanzano due ore di tempo, puoi andare a scoprire questo affascinante acquario tematizzato, adatto ad adulti e bambini. È dotato di un parcheggio molto ampio, a pagamento.

Ecco tutte le attrazioni che si trovano **a meno di 10 km da Lazise**:

- Caneva Aquapark
- Movieland
- Gardaland
- Sea Life
- Parco termale di Colà
- Parco Natura Viva

GUIDA A LAZISE

Altri consigli utili

- Se puoi **evita di andare a Lazise di mercoledì**: è il giorno del mercato e corri il rischio di non trovare parcheggio, soprattutto in alta stagione.
- **Per i bambini**: vicino a Porta San Marco (detta anche Porta del Lion, la riconoscerai facilmente per il simbolo del Leone di San Marco) e al parcheggio Marra ci sono **due aree giochi: una pubblica e una a pagamento** che si chiama Play Village. La prima è ideale per una sosta rapida, mentre la seconda è perfetta se vuoi far divertire il tuo bambino un po' più a lungo. Al Play Village troverai infatti minigolf, giostrine, gonfiabili e altre attività divertenti adatte anche ai bambini più piccoli. Unica pecca: d'estate c'è poca ombra, mettilo in conto.
- **Per fermarti a riposare**: trovi diverse panchine sul lungolago, sia nella parte del centro paese (lungolago Marconi), sia nella passeggiata che passa davanti alla piccola area verde del parco Cavazzocca Mazzanti e che prosegue, fino a toccare i paesi di Cisano, Bardolino e Garda. Eh sì, se tu avessi voglia potresti spingerti tranquillamente a piedi fino a Garda, ma ti avvertiamo: sono circa 9 km.
- **Hai voglia di spiaggia?** Poco fuori dal centro di Lazise, non troppo lontano dal parcheggio Marra, c'è una distesa di sassi e sabbia lunga quasi un km, divisa in spiaggia libera e spiaggia attrezzata, dove potresti passare qualche ora piacevole. Molto frequentata nel periodo di alta stagione, anche per la presenza di camping che vi si affacciano.

GUIDA ISOLA DEL GARDA



Due parole sull'Isola del Garda

L'Isola – un km. di lunghezza – è la più grande di tutto il Lago di Garda e si trova a San Felice del Benaco, in provincia di Brescia.

La sua storia è a dir poco affascinante, dato che è stata un rifugio per i **pirati**, un luogo dove i **monaci** si dedicavano alla preghiera e il quartiere generale dei **soldati sabaudi**. Non solo: da qui sono anche passati **San Francesco d'Assisi**, **Sant'Antonio da Padova** e **Dante Alighieri**.

Dopo numerose vicissitudini, l'Isola del Garda è diventata di proprietà della famiglia **Cavazza**, che dal 2001 organizza visite guidate per mostrare ai turisti la bellezza della villa in stile neogotico veneziano, unita al verde rigoglioso del parco e alle diverse specie di piante presenti nei giardini all'italiana e all'inglese.

GUIDA ISOLA DEL GARDA



Come arrivare sull'isola

Trattandosi di una proprietà privata non puoi recarti sull'isola autonomamente, ma devi necessariamente prenotare una visita guidata, organizzata direttamente dai proprietari della villa. Il biglietto comprende anche il trasporto, sia all'andata che al ritorno.

- Ci sono **partenze da diversi paesi del Lago di Garda**, ma per comodità di consigliamo di visitarla salpando direttamente da Peschiera del Garda oppure inserirla come ultima tappa durante la tua visita a Lazise. Tieni conto che ogni paese offre generalmente **una sola partenza a settimana**, ad un unico orario. Se ci tieni ad andarci ti conviene programmare velocemente la tua gita, tanto più che la famiglia Cavazza richiede la prenotazione almeno un giorno prima della visita, tranne in alta stagione quando servono quattro giorni di anticipo.

GUIDA ISOLA DEL GARDA



Come arrivare sull'isola

- Ti consigliamo di **comprare il biglietto direttamente sul sito ufficiale** www.isoladelgarda.com, mentre se hai qualche domanda o vuoi prenotare una visita privata in esclusiva puoi contattarli scrivendo a info@isoladelgarda.com. Tieni conto però che una visita esclusiva richiede una prenotazione con largo anticipo e non è possibile effettuarla in tutti i periodi dell'anno.
- **Tempi:** il trasferimento sull'isola dipende dal paese di imbarco, ma nel caso di Lazise e Peschiera del Garda può richiedere dai 40 ai 50 minuti all'andata e altrettanti al ritorno. Il giro sull'isola dura invece tra le 2 e le 2,5 ore circa.

Cosa comprende il biglietto

- Un **drink di benvenuto**.
- Una **degustazione dell'olio** di oliva DOP Garda Bresciano prodotto dalla famiglia Cavazza.
- Una **visita guidata** nei giardini e in una piccola parte della villa. Spesso sono proprio i membri della famiglia ad accompagnarti.

GUIDA ISOLA DEL GARDA



Altre cose importanti da sapere

- Una volta sbarcati sull'isola vengono formati tre gruppi, a seconda della lingua parlata. Puoi infatti seguire il percorso ascoltando una **guida che parla italiano, inglese oppure tedesco**.
- **Puoi portare il cane**, a condizione che sia **di piccola taglia**. Dovrai tenerlo in braccio con te, oppure in borsa.
- **I biglietti non sono rimborsabili**, a meno che l'escursione non venga annullata dai proprietari o dalla ditta che effettua il trasporto. In quel caso puoi comunque cambiare data o chiedere l'emissione di un voucher da usare entro due anni. Controlla le condizioni aggiornate.
- In alcuni limitati giorni dell'anno vengono organizzati **eventi speciali**, a volte anche in fascia serale. Per verificare le date dei prossimi eventi puoi visitare il sito ufficiale www.isoladelgarda.com.
- Alcuni turisti rimangono delusi perché **non è possibile effettuare un percorso completo dell'edificio**, ma tieni conto che i proprietari ci abitano ed hanno quindi bisogno di privacy all'interno dei loro ambienti domestici. Spesso sono proprio i membri della famiglia ad accompagnarti.

GUIDA ISOLA DEL GARDA



I giardini e l'arte

I giardini sono forse la parte più affascinante dell'intera isola, perché qui convivono piante provenienti da tutto il mondo.

Davanti alla villa si estende una terrazza con i **giardini all'italiana**, adornati da siepi modellate, tra cui spunta lo stemma della famiglia che li ha creati: la famiglia De Ferrari. Accanto alla villa crescono delle palme provenienti dalle Canarie.

Nella terrazza inferiore si snodano i **giardini all'inglese**, dove crescono alberi da frutto che producono limoni, melograni, pere, cachi, arance, pompelmi, fichi d'india.

I proprietari sono particolarmente **sensibili all'arte**, ragione per cui hanno disseminato lungo il percorso della villa gli acquerelli dipinti da Pierangelo Capretti, mentre hanno posizionato all'interno del parco le sculture lignee di Gianluigi Zambelli, che si mescolano alla natura, quasi fossero creature viventi.



Enjoy Garda Hotel

Via Venezia, 26

37019 Peschiera del Garda (Verona)

Telefono: +39 045 7550111 / +39 045 6401050

Email: info@enjoygardahotel.com

Skype: enjoybooking

WhatsApp: 393471969512